H. CONGRESO DEL ESTADO DE Puebla
LIX LEGISLATURA

DIP. MARÍA DEL ROCÍO AGUILAR NAVA

DISTRITO XXIII
ACATLÁN DE OSORIO

MEMORIA DE ACTIVIDADES CONCERNIENTES AL PERÍODO COMPRENDIDO DEL
15 DE MARZO AL 01 DE JUNIO DE 2016

LESGISLATIVO

DECLARACIÓN DE INICIO DE PERIODO PERMANENTE Y ENTREGA DE RECONOCIMIENTOS A TRABAJADORES DEL CONGRESO CON MÁS DE 20 AÑOS.

Sesión de Comisiones Unidas de Medio Ambiente y Asuntos Municipales

Sesión de Comisiones Unidas de Medio Ambiente e Infraestructura y Comunicaciones.

Sesión Extraordinaria donde se presentó la Iniciativa de Ley de Transparencia y Acceso a la Información Pública del Estado de Puebla

Sesión Extraordinaria donde se aprobó la Ley de Transparencia y Acceso a la Información Pública del Estado de Puebla.

Sesión de la Comisión de Atención a Personas con Discapacidad

Premiación del Concurso de Dibujo: “Mi destino turístico favorito en Puebla es”

ACTIVIDADES DIVERSAS

Firma de Convenio para establecer "Mecanismos de protección a víctimas de violencia y salvaguardar su integridad" entre la Fiscalía General del Estado y la Secretaría de Seguridad Pública.

Recorrido turístico para ponentes de países como España, Brasil, Colombia, Estados Unidos y México, quienes participaron del "Foro Internacional de Psicología en las Redes Sociales"

Lanzamiento de la Convocatoria de la Comisión de Turismo: " Mi destino turístico favorito en Puebla es“ y entrevista en ABC radio para difusión.

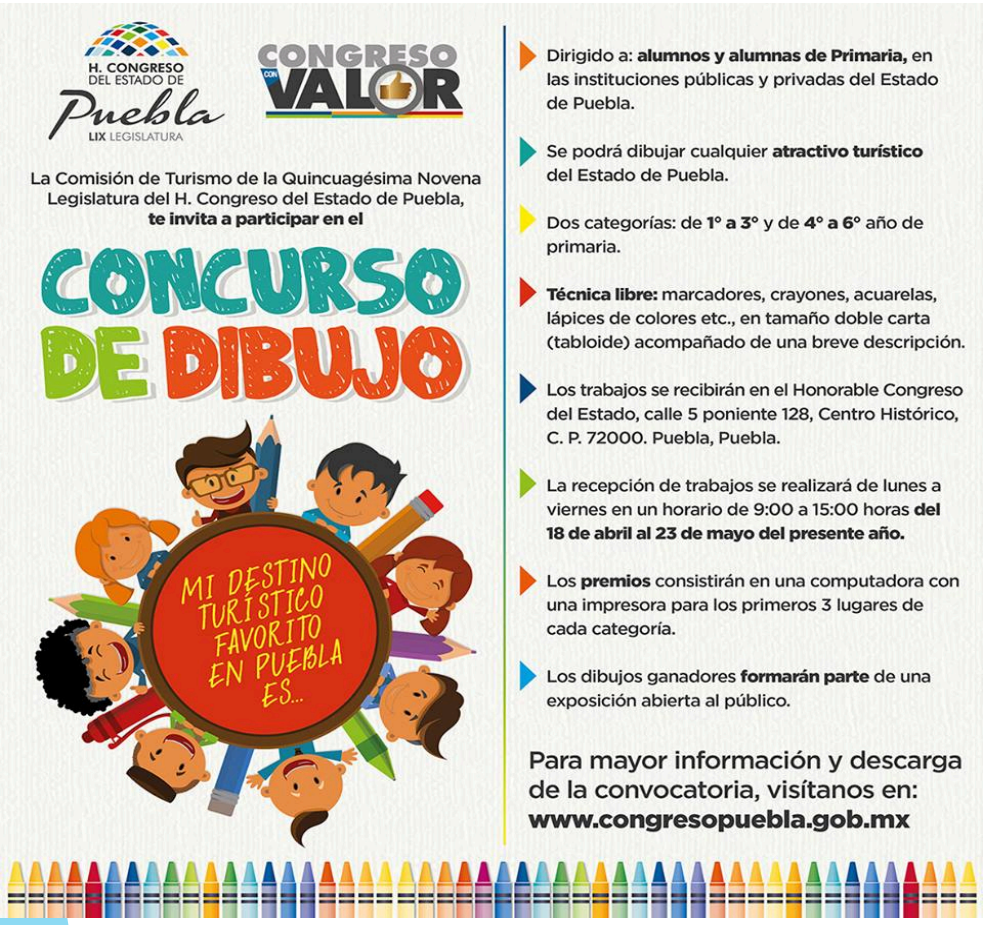

Entrevista en ABC Radio, en "Contigo Puebla", a quien agradezco el espacio, para invitar a participar en el Concurso de Dibujo "Mi destino turístico favorito en Puebla es".

RECORRIDOS AL DISTRITO

Entrega de uniformes escolares en el municipio de Petlalcingo como parte de apoyo a la educación entre el Ejecutivo del Estado y los municipios.

Entrega de uniformes escolares en el municipio de Tehuitzingo como parte de apoyo a la educación entre el Ejecutivo del Estado y los municipios.

Madrina de Graduación de los alumnos del ISTAO Generación 2016

Reunión con el Gabinete de Gobierno, Seguridad y Fiscalía General del Estado con autoridades municipales del Distrito de Acatlán de Osorio.

INICIO DE COLECTA DE LA CRUZ ROJA Y ENTREGA DE MEDALLA POST MORTEM AL GRAL. RAFAEL MORENO VALLE

Reunión Con Presidentes Municipales De Tehuitzingo, Ahuatlán, Ixcaquixtla, Guadalupe en Conjunto con CAPCEE

Evaluación de Proyectos para mejoramiento de infraestructura educativa de las primarias "Himno Nacional" y secundaria "Ignacio Manuel Altamirano“ en el municipio de Tehuitzingo.

Convivencia con Adultos Mayores en el municipio de Tehuitzingo

Inauguración de la Unidad Básica de Rehabilitación por parte del Sistema Estatal DIF en el municipio de Xochitlán Todos Santos.

Entrega de apoyo al campo por parte de la SDROSOT en el municipio de San Pedro Yeloixtlahuaca

Entrega de Apoyos al campo paralos municipios de Tehuitzingo, Xicotlán, Chila de la Sal, Cuayuca de Andrade y Ahuehuetitla.

Entrega de apoyos a adultos mayores en la Junta Auxiliar de Texcalapa, perteneciente al Municipio de Petlalcingo.

Entrega de Uniformes Deportivos al Equipo “Juventus” Del Municipio de Tehuitzingo.

Visita a la Ciudad de Puebla de la Escuela Primaria “Hermenegildo Galeana” del Municipio de Huehuepiaxtla del Municipio de Axutla

Gira de trabajo con el Gobernador Dr. Rafael Moreno Valle Rosas en el municipio de Xayacatlán de Bravo.

Recorrido en la junta auxiliar de La Noria Hgo., con la finalidad de ver el lugar donde se pueda construir una represa

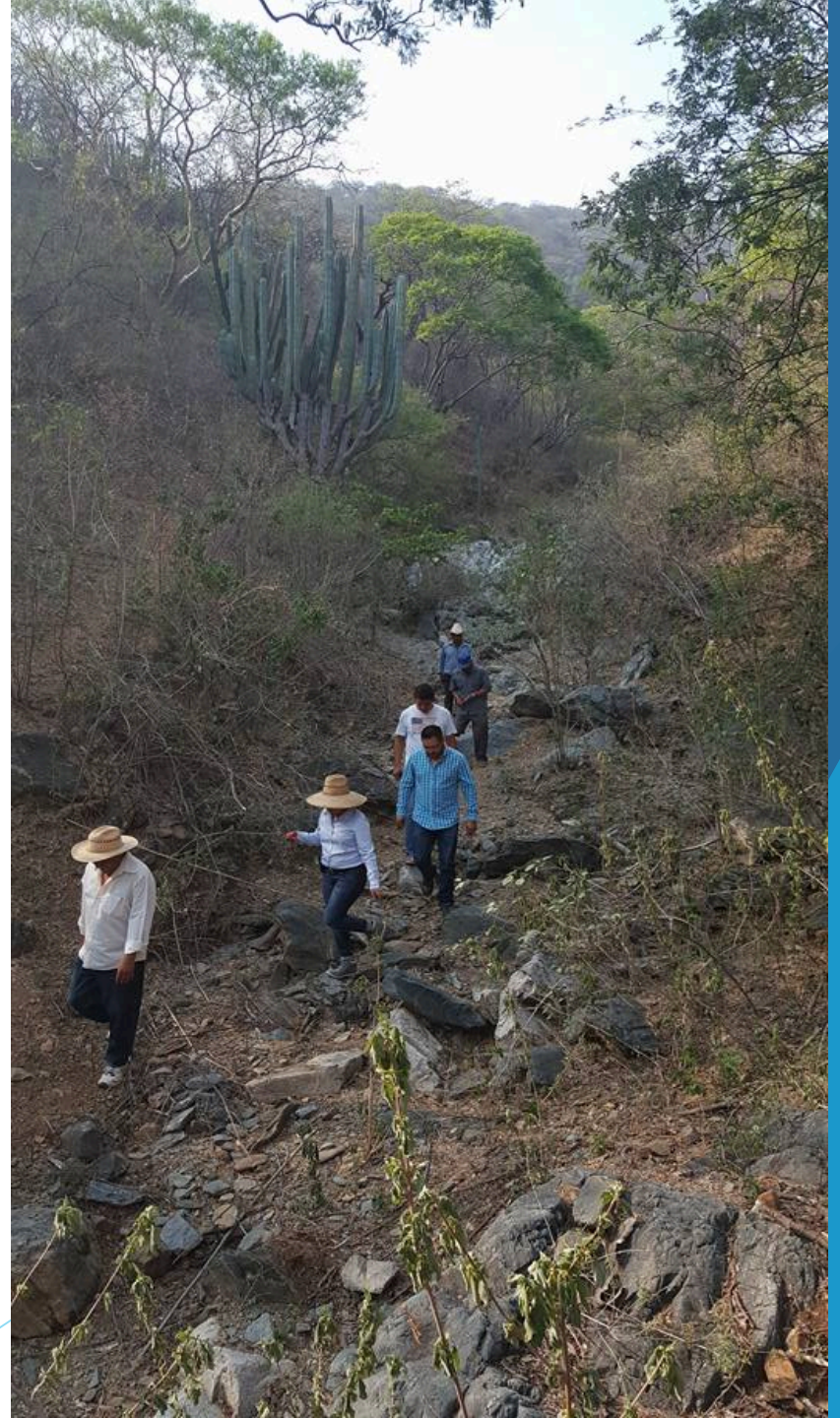

Festejo del Día del Niño y de las Madres de la Junta Auxiliar de Santa Ana Tepejillo del municipio de Petlalcingo.

56° carrera ciclista de San Juan Epatlán, premiación al tercer lugar.